

DET - 01  
esgoto (SISTEMA 01)  
ESC: 1/25

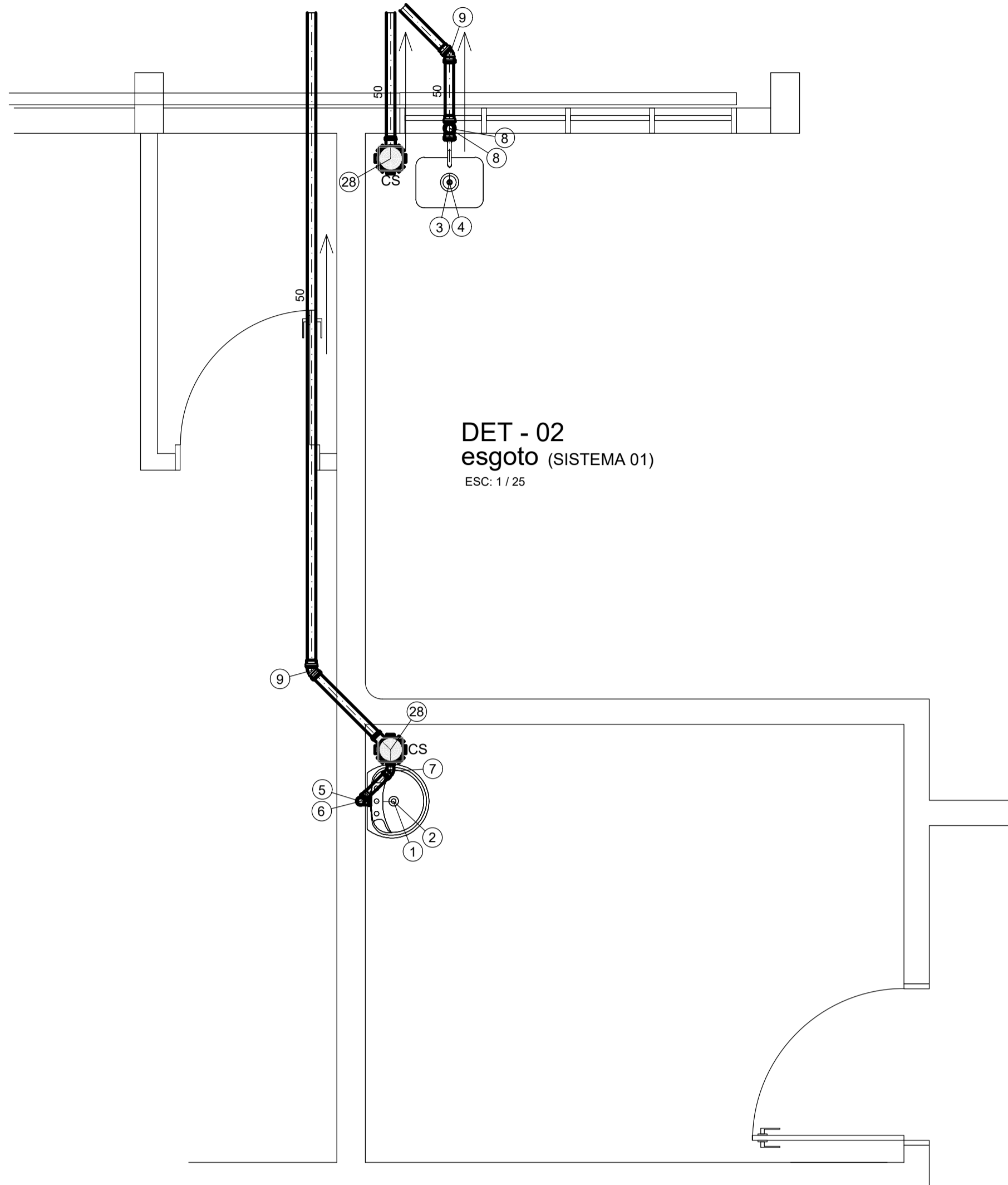

DET - 02  
esgoto (SISTEMA 01)  
ESC: 1/25

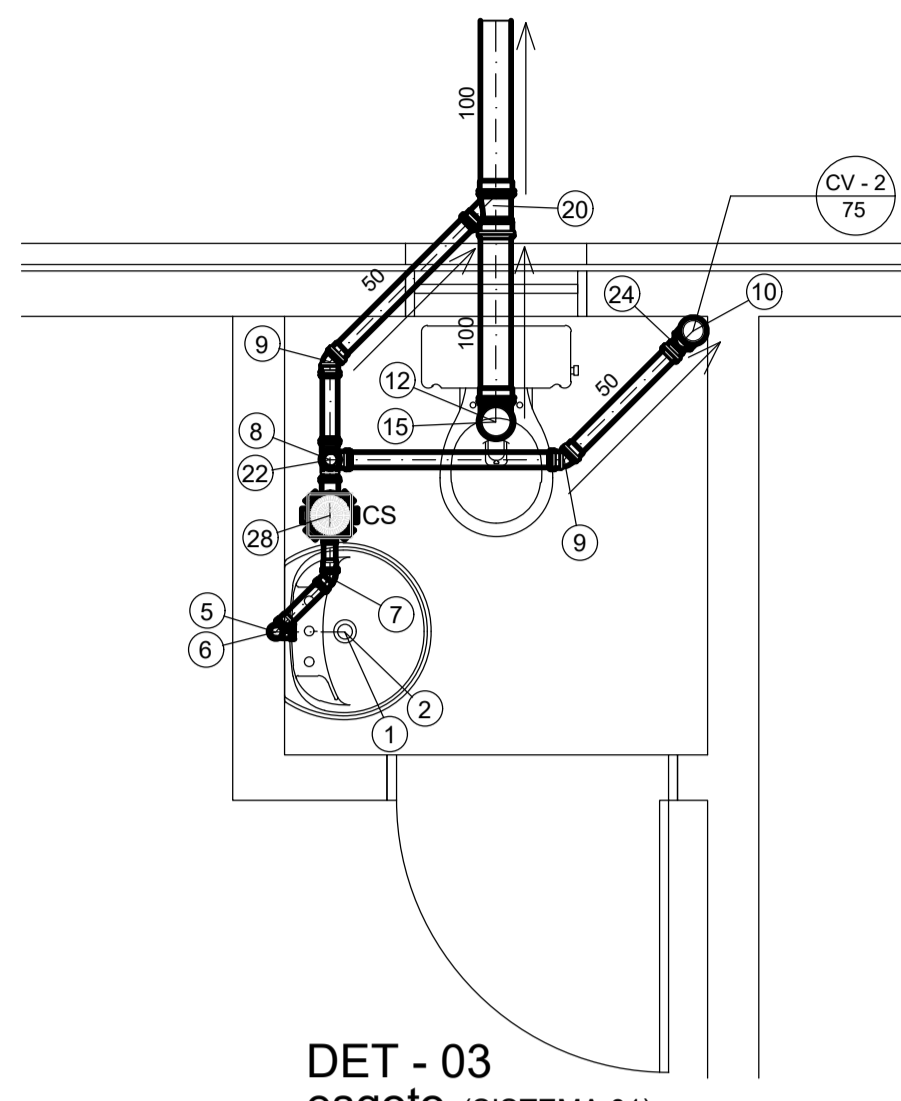

DET - 03  
esgoto (SISTEMA 01)  
ESC: 1/25

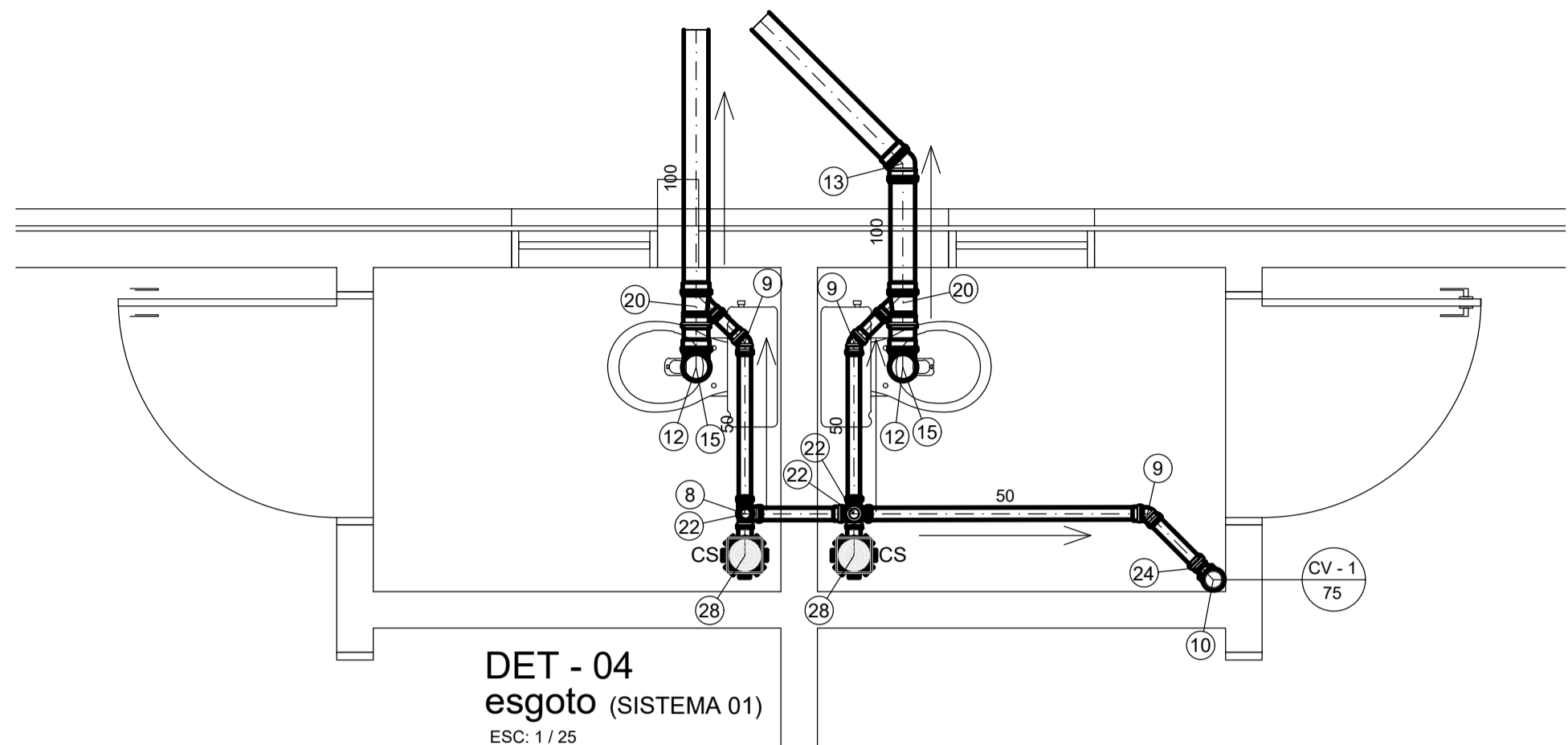

DET - 04  
esgoto (SISTEMA 01)  
ESC: 1/25

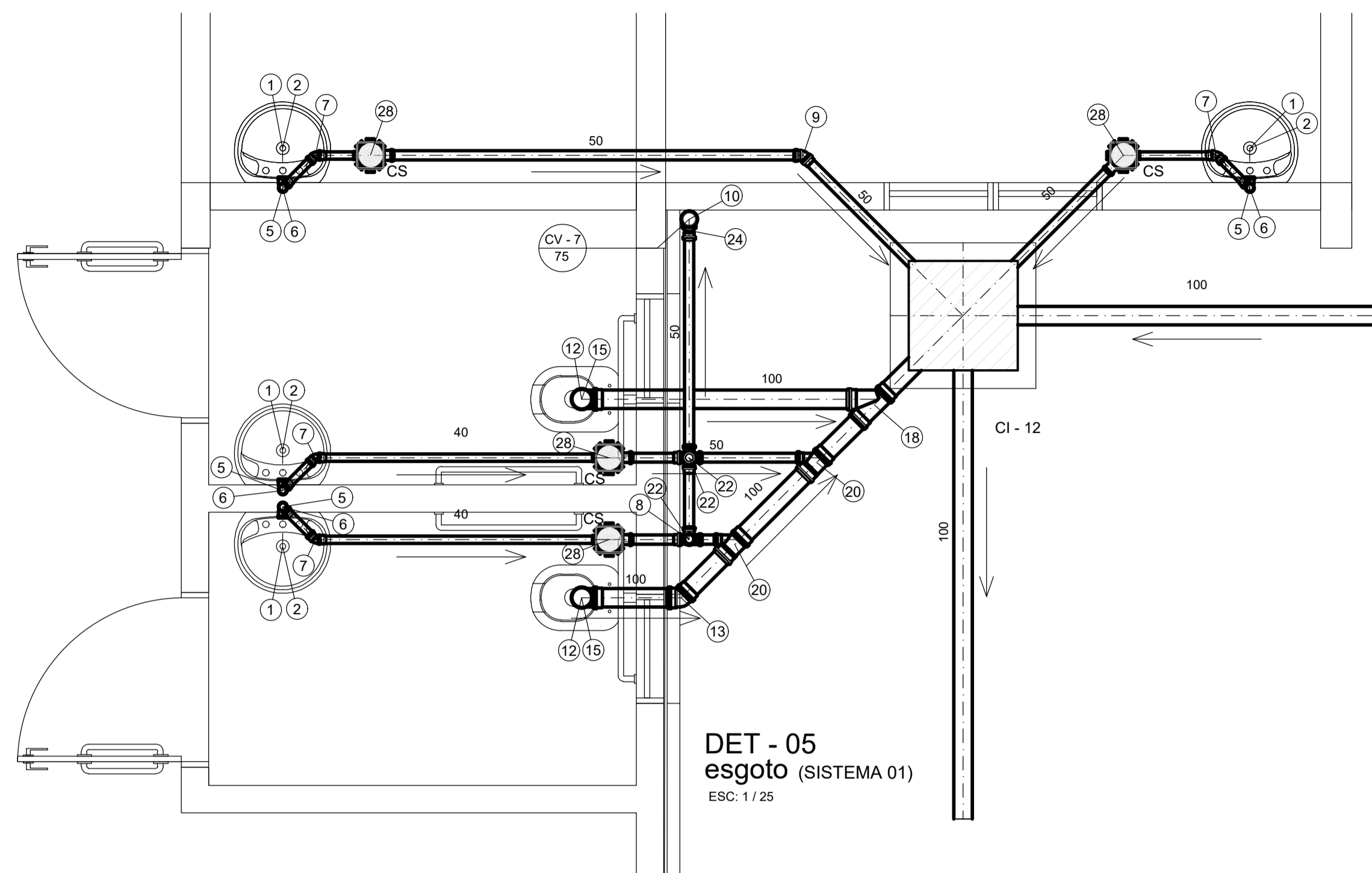

DET - 05  
esgoto (SISTEMA 01)  
ESC: 1/25

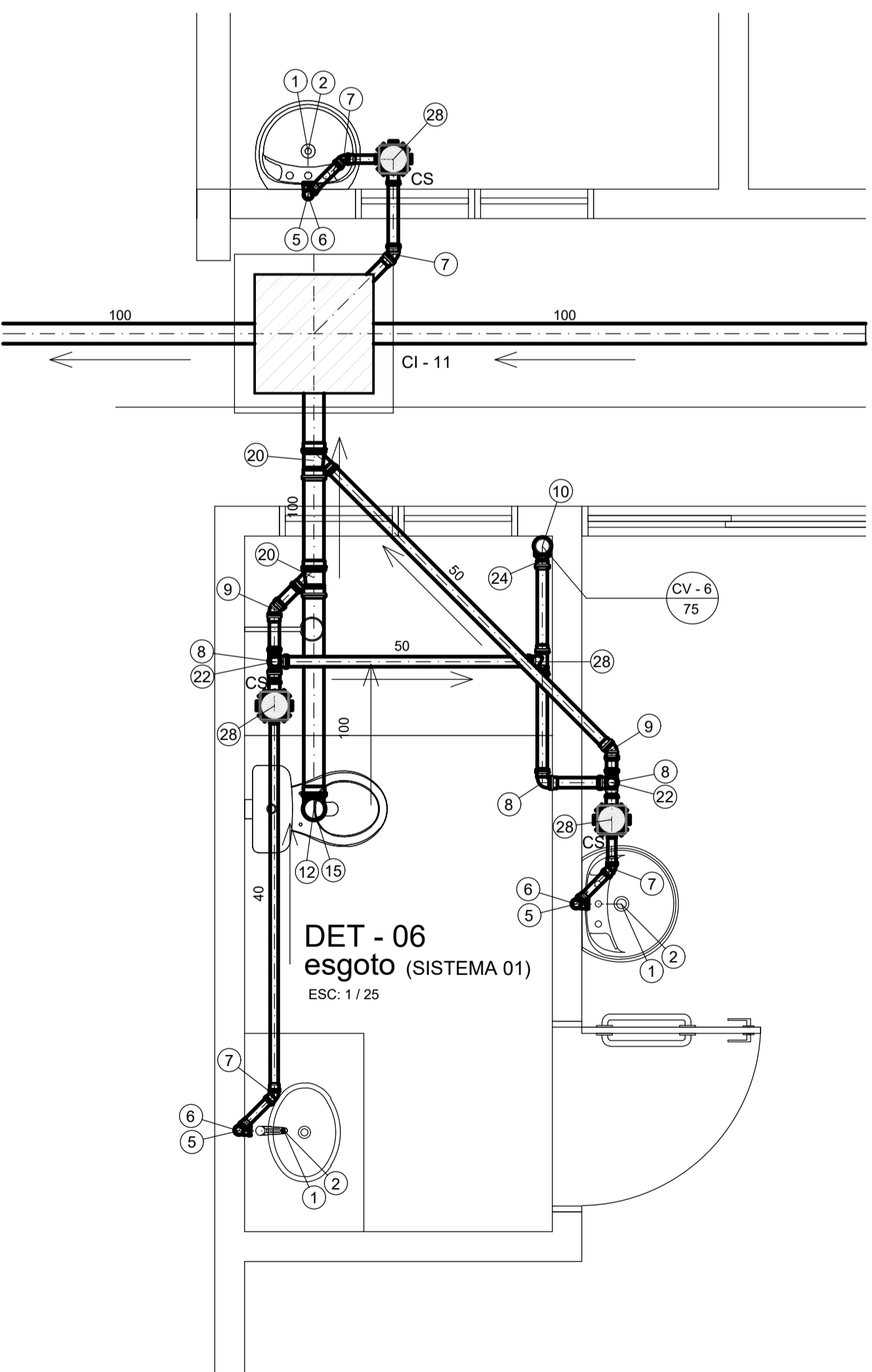

DET - 06  
esgoto (SISTEMA 01)  
ESC: 1/25

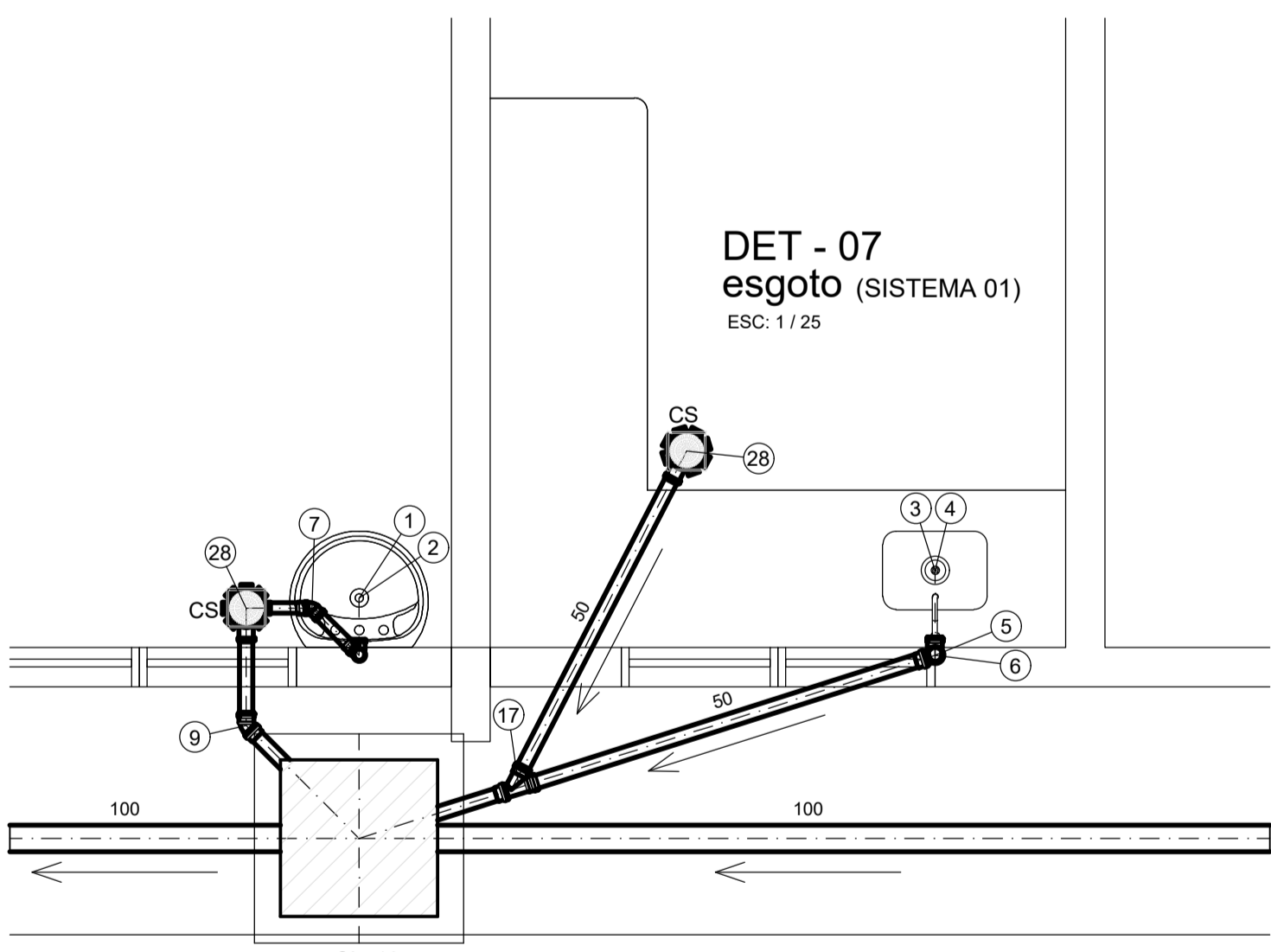

DET - 07  
esgoto (SISTEMA 01)  
ESC: 1/25

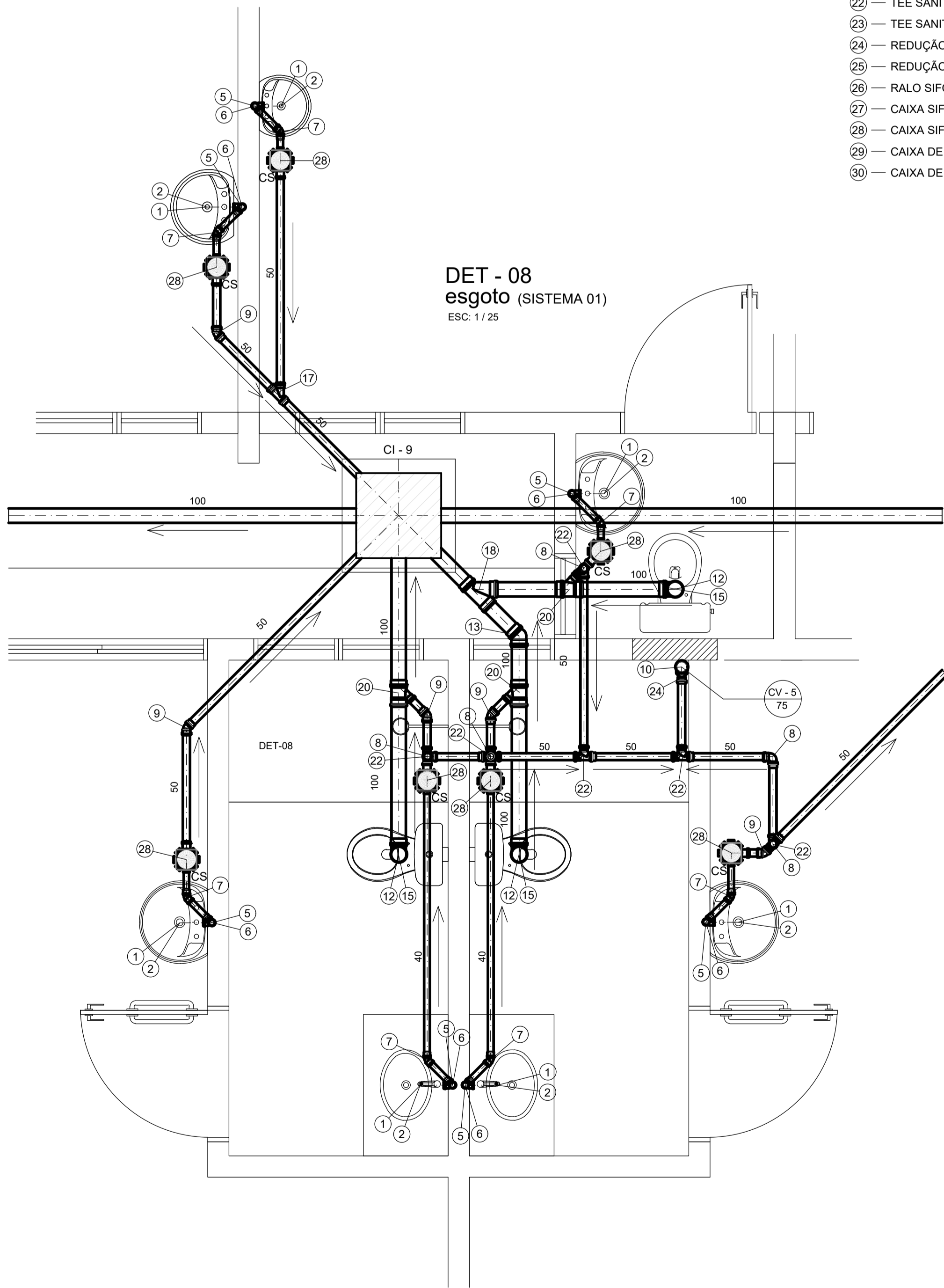

DET - 08  
esgoto (SISTEMA 01)  
ESC: 1/25

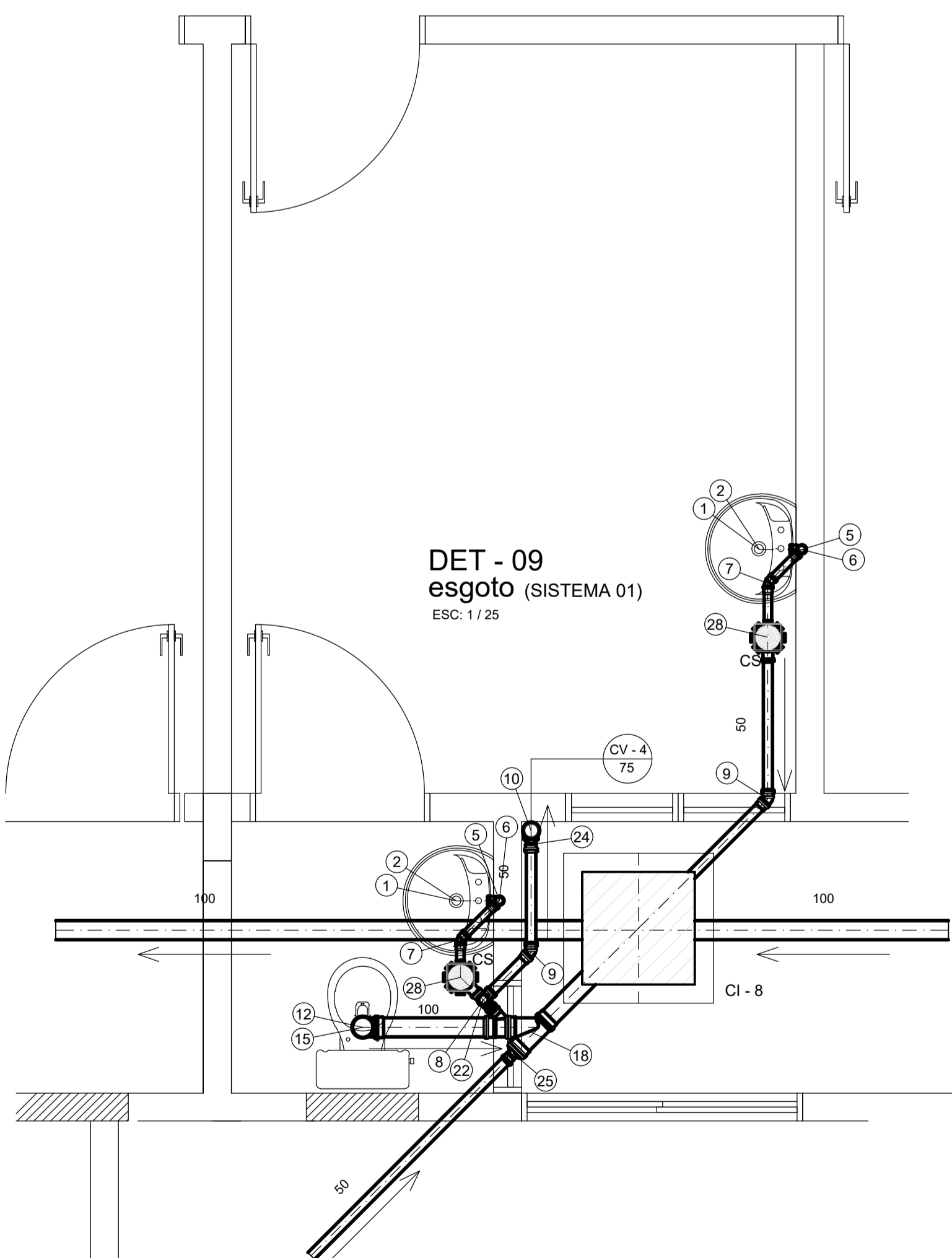

DET - 09  
esgoto (SISTEMA 01)  
ESC: 1/25

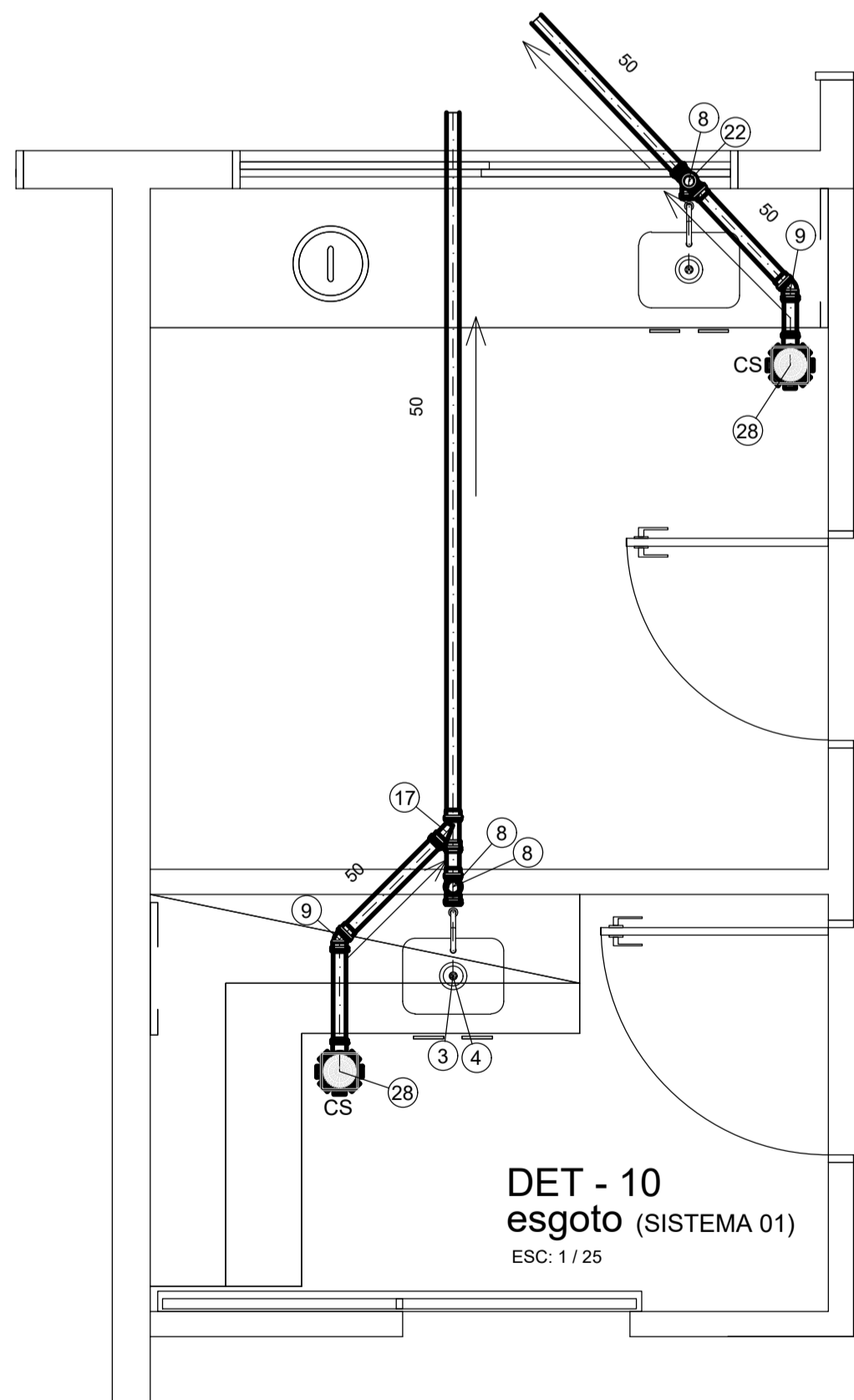

DET - 10  
esgoto (SISTEMA 01)  
ESC: 1/25

- LEGENDA P/ ESGOTO:
- 1 — VÁLVULA P/ LAVATÓRIO / MICTÓRIO
  - 2 — SIFÃO P/ LAVATÓRIO / MICTÓRIO
  - 3 — VÁLVULA P/ PIA DE COZINHA / TANQUE
  - 4 — SIFÃO P/ PIA DE COZINHA / TANQUE
  - 5 — JOELHO ADAPTADOR 90° Ø 40 mm
  - 6 — JOELHO 90° Ø 40 mm
  - 7 — JOELHO 45° Ø 40 mm
  - 8 — JOELHO 90° Ø 50 mm
  - 9 — JOELHO 45° Ø 50 mm
  - 10 — JOELHO 90° Ø 50 mm
  - 11 — JOELHO 45° Ø 75 mm
  - 12 — JOELHO 90° Ø 75 mm
  - 13 — JOELHO 45° Ø 100 mm
  - 14 — JOELHO 90° Ø 100 mm
  - 15 — JOELHO 90° COM VISITA Ø 100 x 50 mm
  - 16 — VEDAÇÃO P/ SAÍDA DE VASO SANITÁRIO
  - 17 — JUNÇÃO SIMPLES 45° Ø 40 x 40 mm
  - 18 — JUNÇÃO SIMPLES 45° Ø 50 x 50 mm
  - 19 — JUNÇÃO SIMPLES 45° Ø 100 x 100 mm
  - 20 — JUNÇÃO SIMPLES 45° Ø 75 x 50 mm
  - 21 — JUNÇÃO SIMPLES 45° Ø 100 x 50 mm
  - 22 — JUNÇÃO DUPLA 45° Ø 100 x 100 mm
  - 23 — TEE SANITÁRIO CURTO Ø 50 x 50 mm
  - 24 — TEE SANITÁRIO CURTO Ø 75 x 75 mm
  - 25 — REDUÇÃO EXCÊNTRICA Ø 75 x 50 mm
  - 26 — REDUÇÃO EXCÊNTRICA Ø 100 x 50 mm
  - 27 — RALO SIFONADO Ø 100 x 40 mm, C/ GRELHA QUADRADA CROMADA
  - 28 — CAIXA SIFONADA Ø 100 x 150 x 50 mm, C/ GRELHA QUADRADA CROMADA
  - 29 — CAIXA SIFONADA Ø 150 x 150 x 50 mm, C/ GRELHA QUADRADA CROMADA
  - 30 — CAIXA DE GORDURA, 300 x 100 cm, DA TIGRE
  - 31 — CAIXA DE INSPEÇÃO, 300 x 100 cm, DA TIGRE

- LEGENDA GERAL P / ESGOTO:
- CI — CAIXA DE INSPEÇÃO 60 x 60cm, EM ALVENARIA, C/ TAMPA REMOVÍVEL EM CONCRETO
  - CG — CAIXA DE GORDURA TIGRE, C/ TAMPA REMOVÍVEL
  - CGD — CAIXA DE GORDURA DUPLA 80 x 80cm, EM ALVENARIA, C/ TAMPA REMOVÍVEL EM CONCRETO
  - CP — CAIXA DE PASSAGEM 60 x 60cm, EM ALVENARIA, C/ TAMPA REMOVÍVEL EM CONCRETO
  - CS — CAIXA SIFONADA Ø 150 x 50/75mm, C/ GRELHA QUADRADA CROMADA
  - RS — RALO SIFONADO Ø 100 x 40mm, C/ GRELHA QUADRADA CROMADA
  - CV — COLLUNA DE VENTILAÇÃO
  - UDC — UNIDADE DE DECANTAÇÃO E CLORINAÇÃO

- NOTAS:
- 1 - TODAS TUBULAÇÕES E CONEXÕES COTADAS EM MILÍMETROS (mm)  
SERÃO EM PVC E AS COTADAS EM POLEGADAS (") SERÃO EM FERRO GALVANIZADO.
  - 2 - AS TUBULAÇÕES DE ESGOTO SERÃO DE JUNTA DUPLA AÇÃO (SOLDAVEL / ELÁSTICA).
  - 3 - INCLINAÇÃO P/ TUBULAÇÃO DE ESGOTO E ÁGUAS PLUVIAIS:  
Ø 40 / 50 / 75mm - i = 2%  
Ø 100mm - i = 1%  
Ø > 100mm - i = 0,5%

| ÍNDICE DE REVISÕES |      |           |       |                    |
|--------------------|------|-----------|-------|--------------------|
| REV.               | DATA | DESCRIÇÃO | EXEC. | VERIF. RESP. APRO. |
|                    |      |           |       |                    |

PREFEITURA MUNICIPAL DE ANANINDEUA

REFORMA E AMPLIAÇÃO - HOSPITAL MUNICIPAL  
INFANTIL DR. CELSO LEÃO  
PROJETO DE REFORMA E AMPLIAÇÃO  
DETALHES DE 01 A 10 - ESGOTO

|                                  |                                       |           |
|----------------------------------|---------------------------------------|-----------|
| RESPONSÁVEL TÉCNICO:             | RESPONSÁVEL DE REGISTRO:              | PRIMEIRO: |
| RAUL VENTURA FERRO<br>CAVALCANTE | ALFREDO DE MACHADO NETO<br>CAVALCANTE | 06        |
| REVISÃO:                         | DATA:                                 | 25        |
| INDICADA                         | JUN/2020                              |           |